

Legenda			
	Limite Amministrativo di Nuoro		Perimetro Centro storico
	Limite ZTO		ZTO C
	Identificativo ZTO		ZTO D
	Progetti Strategici		Area S1
			Area S2
	Area S3		ZTO E1
	Area S4		ZTO E2
	ZTO G		ZTO E3
	Intervento coordinato		ZTO E4
	ZTO E5a		ZTO E5b
	ZTO E5c		ZTO H1
	ZTO H2		ZTO H2
	Area H5 - rispetto omogenea		Area omogenea
	Beni identitari ind. dal P.U.C. (art. 49 rita PPR)		Viabilità di progetto all'interno del PS1
	P.E.E.P. e/o E.R.P.		Viabilità di progetto all'interno del PS6
	Vincolo paesaggistico Sant'Onofrio		Tracciato realtà meccanica
			Pista ciclabile

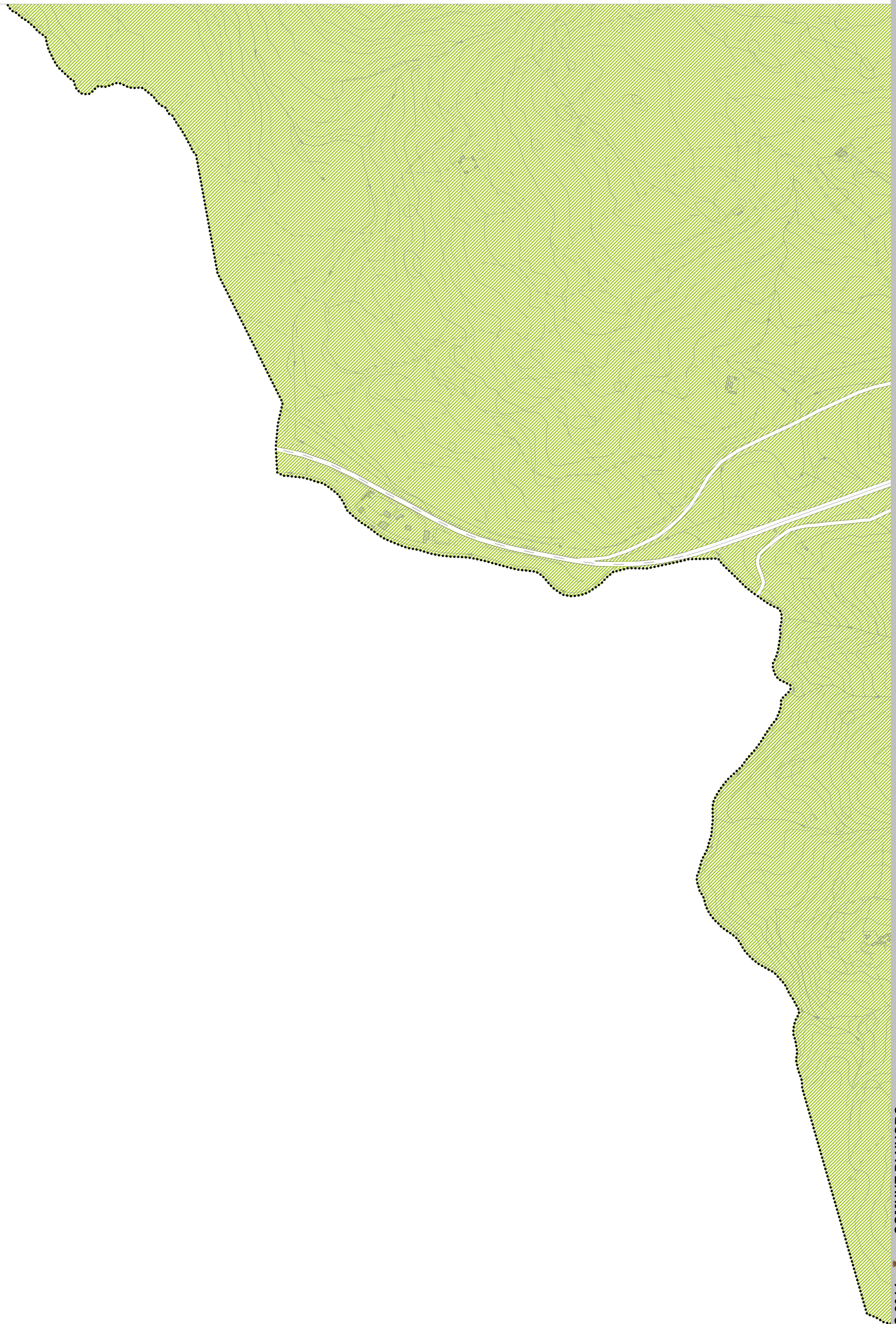

PUC 2014 **COMUNE DI NUORO**
Piano Urbanistico Comunale
USI E MODALITA' DI INTERVENTO
zonizzazione intero territorio
 Elaborato adeguato al parere CTRU del 23/01/2014

TAV. 30.10 scala 1:5.000
 Data 20.07.2014

VENETO PROGETTI
 Coordinatore scientifico
 Prof. Silvio Corbelli
 Coordinatore generale
 Daniele Rossi, Architetto

Progettisti
 Roberto Gemelli, Architetto
 Roberto Corbelli, Architetto
 Roberto Corbelli, Architetto
 Roberto Corbelli, Architetto

Collaboratori
 Luca De Cecco, Architetto
 Marco Zamboni, Architetto
 Marco Zamboni, Architetto
 Riccardo Bonaventura, Ingegnere

Adozione
 Il Sindaco
 Assessore
 Il Dirigente

Approvazione
 Il Dirigente settore urbanistica
 Ing. Elena Ilicione
 Responsabile pianif. urbanistica
 Arch. Silvana Diga

Redatto
 Coordinatore opere PA
 Dover PPR
 1.521.951.4195/151
 1.521.941.4195/151
 www.venetoprogetti.com