

Legenda															
	Limite Amministrativo di Nuoro		Perimetro Centro storico		ZTO C		Area S3		ZTO E1		ZTO E5b		Area cimiteriale		Viabilità di progetto all'interno del PS1
	Limite ZTO		Perimetro Centro Matrico (art. 52 n.1.a. del P.P.R.)		ZTO D		Area S4		ZTO E2		ZTO H1		Beni identitari ind. dal P.U.C. (art. 49 rita PPR)		Viabilità di progetto all'interno del PS6
	Identificativo ZTO		ZTO A		Area S1		ZTO G		ZTO E3		ZTO H2		P.E.E.P. e/o E.R.P.		Tracciato realtà meccanica
	Progetti Strategici		ZTO B		Area S2		Intervento coordinato		ZTO E5a		Area H5 - rispetto cimiteriale		Vincio paesaggistico Sant'Onofrio		Pista ciclabile

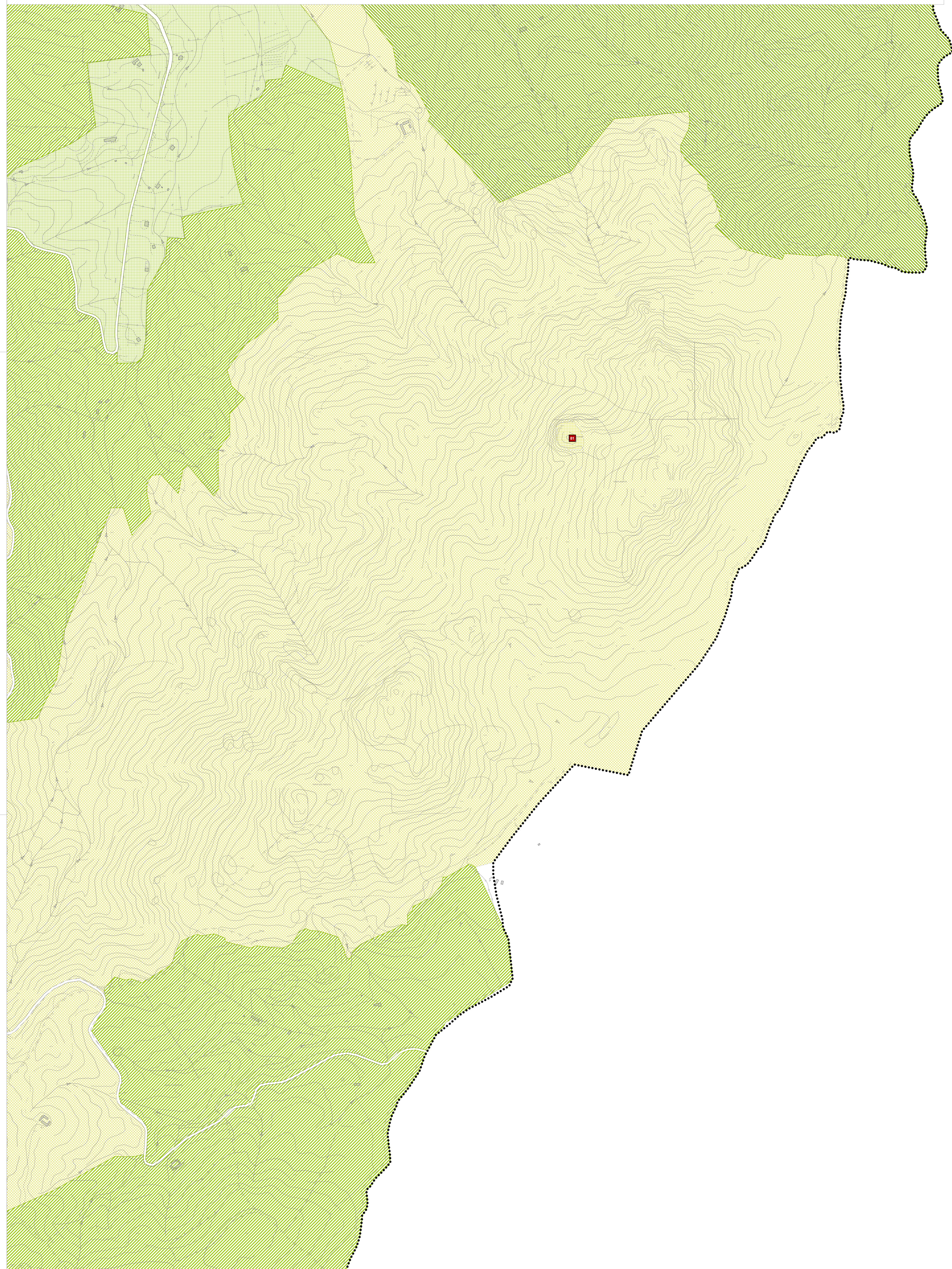

PUC 2014 **COMUNE DI NUORO**
Piano Urbanistico Comunale
USI E MODALITA' DI INTERVENTO
zonizzazione intero territorio
 Elaborato adeguato al parere C'FRU det. 237 del 27.01.2014

TAV. 30.9 scala 1:5.000
 Data 20.07.2014

VENETO PROGETTI

Coordinatore scientifico	Prof. Bruno Corbelli	Coordinatore generale	Giovanni Rossi, Urbanista
Progettisti	Roberto Gemelli, Urbanista Roberto Gemelli, Urbanista Roberto Gemelli, Urbanista Roberto Gemelli, Urbanista	Collaboratori	Lea De Cesare, Urbanista Marta Zamboni, Urbanista Marta Zamboni, Urbanista Riccardo Bazzani, Urbanista
Comitati specializzati	Sergio Viviani, Architetto Piero Calchi Novati, Architetto Piero Calchi Novati, Architetto Ugo Basso, Architetto	Adozione	Il Sindaco Assessore Il Dirigente settore urbanistica
Approvazione	Il Dirigente settore urbanistica Ing. Emanuele Iacono Responsabile pianif. urbanistica Arch. Silvano Diga	Verifica	Consulente opere PA Dover PPR 1.527.955.4.695.195 1.527.955.4.695.195