

Legenda			
	Limite Amministrativo di Nuoro		Perimetro Centro storico
	Limite ZTO		ZTO D
	Identificativo ZTO		Area S1
	Progetti Strategici		Area S2
	Area S3		ZTO E1
	Area S4		ZTO E2
	ZTO G		ZTO E3
	Intervento coordinato		ZTO Esa
	ZTO C		ZTO E5b
	ZTO D		ZTO H1
	Area S1		ZTO H2
	Area S2		Area H5 - rispetto cimiteriale
	Area cimiteriale		Beni identitari ind. dal P.U.C. (art. 49 rita PPR)
	P.E.E.P. e/o E.R.P.		Vincito paesaggistico Sant'Onofrio
	Viabilità di progetto all'interno del PS1		Viabilità di progetto all'interno del PS5
	Tracciato realtà meccanica		Pista ciclabile

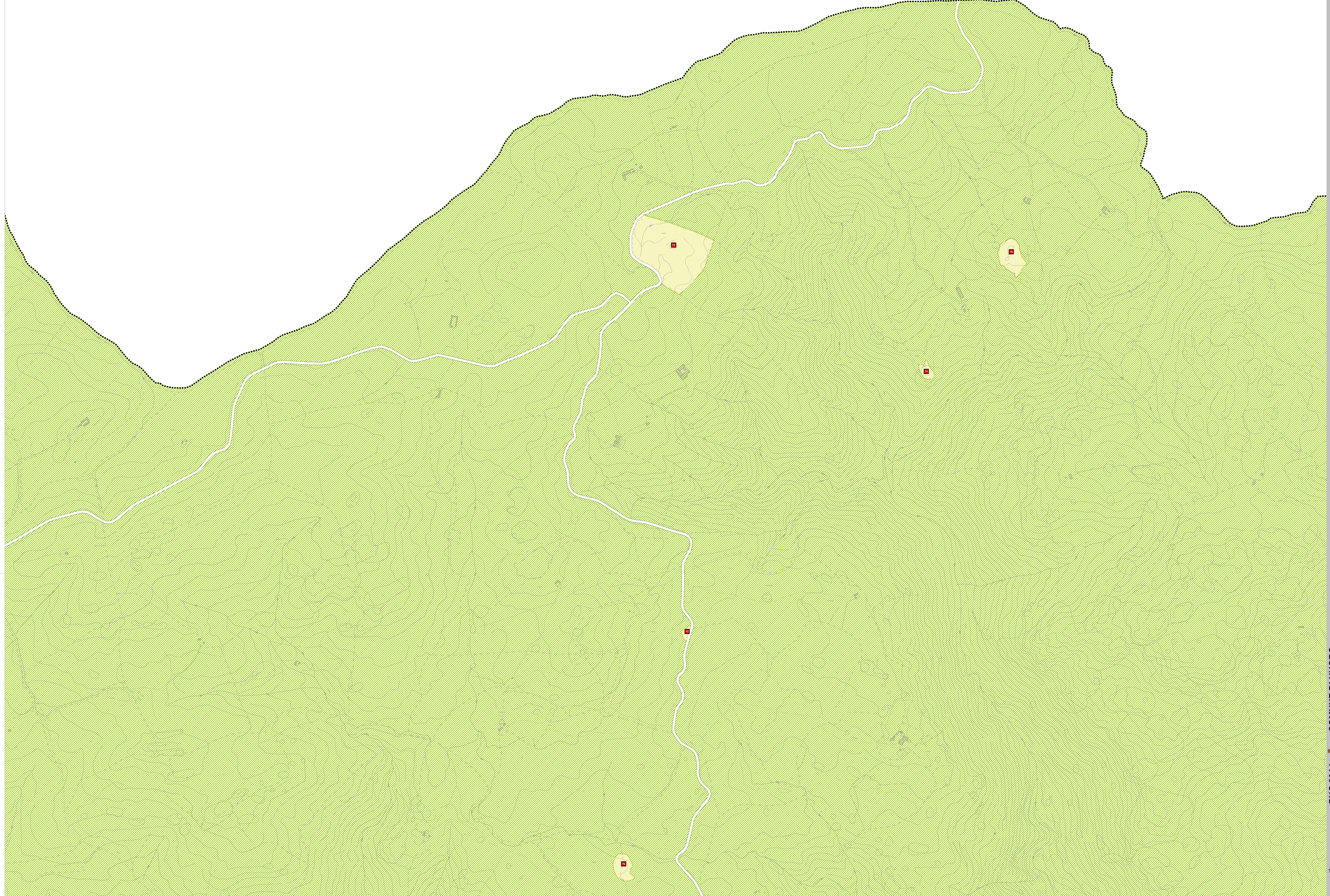

PUC 2014 **COMUNE DI NUORO**
 Piano Urbanistico Comunale
USI E MODALITA' DI INTERVENTO
zonizzazione intero territorio
 Elaborato adeguato al parere C'FRU del 23 del 27.01.2014

TAV. 30.3 scale 1:5.000
 Data 20.07.2014

VENETO PROGETTI
 Coordinatore scientifico
 Prof. Bruno Corbelli
 Coordinatore generale
 Daniele Neri, Architetto

Progettisti
 Roberto Corbelli, Architetto
 Roberto Corbelli, Architetto
 Roberto Corbelli, Architetto
 Roberto Corbelli, Architetto

Collaboratori
 Luca Di Sogno, Architetto
 Massimo Corbelli, Architetto
 Marco Napolitano, Architetto
 Riccardo Bonaventura, Architetto

Adozione
 Il Sindaco
 Assessore
 Il Dirigente

Dirigente settore urbanistica
 Ing. Luca Ilicione
Responsabile pianif. urbanistica
 Arch. Silvana Diga

Verifica
 Consorzio opere M4
 Inver 1971
 1.521.951.4.695.155
 1.521.951.4.695.155